

# Daily Bond Market Update

June 15, 2026

## Market Review

**Harga Surat Utang Negara ditutup menguat pada perdagangan Jumat (12/06).** Indonesia Composite Bond Index naik 0,39% ke level 424,49. Yield SUN acuan bertenor 5-tahun (FR0109) dan 10-tahun (FR0108) turun 23 bps dan 18 bps ke level 7,26% dan 7,24%. Sementara itu, yield SUN acuan bertenor 15-tahun (FR0106) dan 20-tahun (FR0107) turun 6,9 bps dan 7,9 bps menjadi 7,41% dan 7,43%.

**Laporan Indeks Harga Produsen (IHP) AS terbaru mengungkapkan bahwa inflasi grosir meningkat tajam pada Mei 2026.** Harga produsen naik 1,1% (mtm) dan 6,5% (yoy), menandai peningkatan tahunan terkuat dalam lebih dari tiga tahun. Lonjakan ini terutama didorong oleh meningkatnya biaya energi, khususnya harga bensin, meskipun tekanan inflasi yang mendasarinya juga tetap tinggi karena harga produsen inti terus meningkat. Perkembangan ini memperkuat kekhawatiran bahwa inflasi mungkin tetap di atas target Federal Reserve untuk jangka waktu yang lama, mengurangi ekspektasi untuk pemotongan suku bunga dalam waktu dekat. Laporan ini muncul sehari setelah BLS melaporkan bahwa inflasi harga konsumen utama melonjak menjadi 4,2% pada Mei, sebagian besar didorong oleh lonjakan harga energi akibat perang Iran. Namun, pembacaan bulanan menunjukkan guncangan yang kurang parah, dengan harga inti hanya naik 0,2%, sehingga pembacaan 12 bulan berada di angka 2,9%. Meskipun demikian, kondisi inflasi saat ini kemungkinan akan membuat Federal Reserve tetap berada di luar untuk masa mendatang. Komite Pasar Terbuka Federal (FOMC) bank sentral akan merilis keputusan suku bunga berikutnya pada hari Rabu, dan penetapan harga pasar menunjukkan probabilitas hampir 100% untuk mempertahankan suku bunga. Sebelumnya, Bank Sentral Eropa (ECB) memutuskan untuk menaikkan suku bunga acuan sebesar 25 basis poin dalam upaya untuk mencegah lonjakan inflasi.

**Bank Indonesia (BI) dan People's Bank of China (PBOC) memperkuat sinergi kerja sama bilateral di bidang moneter dan keuangan.** Hal ini guna memperkuat ketahanan ekonomi serta stabilitas keuangan regional di tengah semakin terhubungnya perekonomian global. Kerja sama ini sekaligus mendukung upaya kedua bank sentral dalam menjaga stabilitas nilai tukar melalui perluasan penggunaan mata uang lokal dan penguatan infrastruktur keuangan. Komitmen bersama tersebut disepakati melalui Pertemuan Tingkat Tinggi yang dihadiri oleh Gubernur Perry Warjiyo dan Gubernur Pan Gongsheng di Shanghai, China. Dalam pertemuan tersebut, kedua negara sepakat untuk menajaki peningkatan nilai kerja sama Bilateral Currency Swap Arrangement (BCSA) antara BI dan PBOC. Kedua bank sentral juga menegaskan kembali komitmennya untuk meningkatkan penggunaan mata uang lokal dalam transaksi bilateral serta memperkuat konektivitas pembayaran lintas batas antara Indonesia dan China melalui tiga capaian utama. Selain itu, BI dan PBOC juga menandatangani Memorandum of Understanding (MoU) mengenai Pembentukan Renminbi Clearing Arrangement di Indonesia guna mendukung pengembangan ekosistem RMB domestik melalui penyediaan likuiditas Renminbi yang memadai untuk kegiatan perdagangan, investasi, dan aktivitas keuangan. Komitmen BI dan PBOC dalam mendorong integrasi ekonomi dan keuangan melalui perluasan konektivitas sistem pembayaran serta pengembangan pasar keuangan yang lebih efisien, inklusif, dan tangguh akan semakin memperkuat stabilitas ekonomi dan ketahanan sistem keuangan di kedua negara.

## Corporate News

**PEFINDO telah memberikan peringkat idA+ dengan prospek stabil kepada PT Prima Armada Raya (PAR).** Peringkat ini mencerminkan pentingnya strategis PAR bagi grupnya, posisi pasar yang kuat yang didukung oleh bisnis internalnya, dan profil armada yang menguntungkan. Namun, peringkat ini dibatasi oleh struktur modal yang moderat dan langkah-langkah perlindungan arus kas, serta sensitivitas terhadap perubahan kondisi makroekonomi. Peringkat dapat dinaikkan jika PAR secara signifikan memperkuat kehadirannya di pasar industri penyewaan kendaraan dan secara signifikan meningkatkan profil keuangannya secara berkelanjutan, seperti yang ditunjukkan oleh struktur modal yang lebih konservatif dan perlindungan arus kas yang lebih kuat. Peringkat dapat diturunkan jika kinerja operasionalnya melemah atau Perusahaan menanggung utang yang lebih tinggi dari yang diharapkan untuk membiayai belanja modal tanpa diimbangi dengan peningkatan kinerja bisnis.

## IGB Benchmark Bonds

Series	TTM (Year)	Price (bps)	Yield	Price
FR0109	4.76	86	7.26%	94.49
FR0108	9.8	123	7.24%	94.85
FR0106	14.2	59	7.41%	97.51
FR0107	19.2	78	7.43%	96.93

Source: PHEI

## 10-year Government Bond Yield

Country	Yield (%)	(-1 day)	Chg. (bps)
India	6.89	6.92	-2.60
Turkey	31.3	32.0	-65.0
Singapore	2.01	2.08	-6.80
Thailand	2.21	2.25	-4.20
Malaysia	3.58	3.59	-1.10
Korea	4.20	4.29	-8.50
China	1.74	1.75	-0.50
Japan	2.62	2.68	-6.20
US	4.48	4.46	1.90

Source: Bloomberg

## Government Bond Ownership

Institution	In Trillion IDR	In Percentage (%)
Bank	1,143.6	16.6%
Bank Indonesia	1,944.4	28.1%
Mutual Fund	261.2	3.78%
Insurance & Pension Fund	1,416.5	20.5%
<b>Foreigners</b>	<b>865.9</b>	<b>12.5%</b>
Individual	552.4	8.00%
Others	724.7	10.5%
<b>Total</b>	<b>6,908.7</b>	<b>100.0%</b>

Source: DJPPR (as of June 11, 2026)

## Currency Movement

FX Rate	12-Jun	(-1 day)	Chg. (%)
USD/IDR	17870	17993	-0.68%
EUR/USD	1.157	1.158	-0.09%
GBP/USD	1.341	1.342	-0.08%
USD/JPY	160.2	159.9	0.19%
USD/SGD	1.284	1.284	0.02%
USD/MYR	4.060	4.065	-0.14%

Source: Bloomberg

## Money Market

	12-Jun	(-1 day)	(-1 week)	(-1 month)
<b>JIBOR</b>				
O/N	5.90	5.90	5.90	5.90
1M	5.03	5.03	5.03	5.03
3M	5.46	5.46	5.46	5.46
<b>LIBOR</b>				
1M	4.96	4.96	4.96	4.96
3M	4.85	4.85	4.85	4.85
6M	4.68	4.68	4.68	4.68

## Indonesia Interest Rates

Deposit 1M	3.80	3.77	3.73	3.65
Lending	14.6	14.6	15.1	14.4

Source: Bloomberg

### Yield Spread Between 2- and 10-year Bond

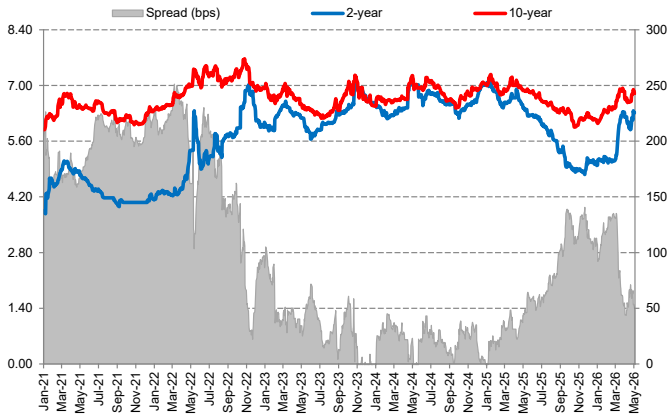

Source: Bloomberg

### Credit Default Swap

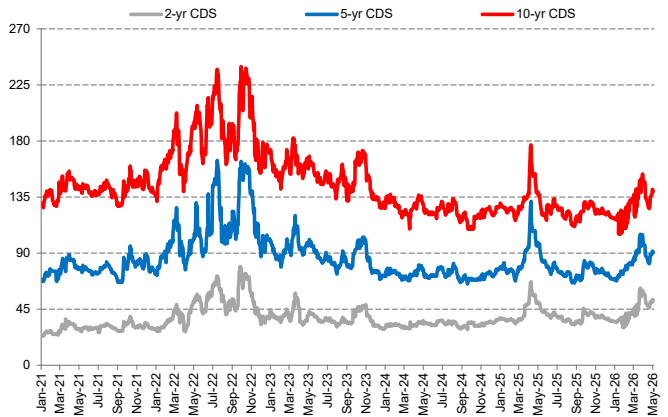

Source: Bloomberg

### US Economic Calendar

Date	Report
June 15, 2026	Industrial Production
June 16, 2026	Housing Starts
June 17, 2026	US Retail Sales; FOMC Interest Rate Decision
June 18, 2026	Initial Jobless Claims
June 19, 2026	---
June 22, 2026	---
June 23, 2026	S&P Global Composite PMI Flash
June 24, 2026	Money Supply
June 25, 2026	Initial Jobless Claims; PCE Price Index
June 26, 2026	GDP Growth Rate; Durable Goods

### Indonesia Economic Calendar

Date	Report
June 15, 2026	External Debt Position
June 16, 2026	Sukuk Auction
June 17, 2026	---
June 18, 2026	Interest Rate Decision
June 19, 2026	Loan Growth
June 22, 2026	---
June 23, 2026	Conventional Auction
June 24, 2026	M2 Money Supply
June 25, 2026	---
June 26, 2026	---

### Auction Result: Conventional IGB (in Billion IDR)

Date	Series	TTM	Target Issuance	Incoming Bids	Total Incoming Bids	Nominal Awarded	Total Awarded	Awarded Yield
9-Jun-26	SPN01260711	01-mo	36,000	1,153	46,700	1,000	26,350	6.650%
	SPN12260910	03-mo		3,031		2,500		6.880%
	SPN12270610	12-mo		6,356		5,000		7.300%
	FR0109	05-yr		15,287		6,950		7.500%
	FR0108	10-yr		8,448		1,800		7.420%
	FR0106	14-yr		2,362		1,500		7.420%
	FR0107	19-yr		3,920		3,000		7.400%
	FR0102	29-yr		3,771		3,000		7.390%
	FR0105	39-yr		2,372		1,600		7.400%

Source: DJPPR

### Auction Result: Sukuk (in Billion IDR)

Date	Series	TTM	Target Issuance	Incoming Bids	Total Incoming Bids	Nominal Awarded	Total Awarded	Awarded Yield
2-Jun-26	SPNS13072026	01-mo	12,000	2,100	26,047	1,000	8,850	6.200%
	SPNS23112026	06-mo		2,710		2,550		6.400%
	SPNS01032027	09-mo		5,335		4,000		6.680%
	PBS030	02-yr		5,154		300		6.689%
	PBS040	04-yr		2,292		200		6.697%
	PBS034	13-yr		2,572		500		6.849%
	PBS005	17-yr		2,477		100		6.795%
	PBS038	23-yr		3,407		200		6.908%

Source: DJPPR

**Government Bonds Prices**  
**Closing Data: 12-Jun-2026**

Series	Maturity	TTM	Coupon	Price	YTM	Estimated Yield	Fair Price	Spread (bps)	Modified Duration	Recommendation
FR0037	15-Sep-26	0.26	12.00%	101.31	6.485%	6.797%	101.27	-4	0.250	Fair
FR0056	15-Sep-26	0.26	8.375%	100.36	6.735%	6.797%	100.37	1	0.250	Fair
FR0090	15-Apr-27	0.84	5.125%	98.41	7.129%	7.050%	98.44	4	0.800	Fair
FR0059	15-May-27	0.92	7.000%	99.88	7.127%	7.076%	99.93	4	0.876	Fair
FR0042	15-Jul-27	1.09	10.25%	103.20	7.097%	7.121%	103.22	1	0.986	Fair
FR0094	15-Jan-28	1.59	5.600%	97.73	7.145%	7.212%	97.61	-12	1.458	Dear
FR0047	15-Feb-28	1.68	10.00%	104.35	7.165%	7.223%	104.29	-6	1.489	Fair
FR0064	15-May-28	1.93	6.125%	98.20	7.143%	7.249%	98.01	-20	1.772	Dear
FR0095	15-Aug-28	2.18	6.375%	98.46	7.148%	7.270%	98.22	-25	1.956	Dear
FR0071	15-Mar-29	2.76	9.000%	104.50	7.158%	7.303%	104.15	-35	2.376	Dear
FR0101	15-Mar-29	2.76	6.875%	99.18	7.196%	7.303%	98.93	-25	2.431	Dear
FR0078	15-May-29	2.93	8.250%	102.53	7.264%	7.311%	102.42	-11	2.553	Dear
FR0104	15-Jul-30	4.09	6.500%	97.29	7.279%	7.345%	97.05	-23	3.430	Dear
FR0052	15-Aug-30	4.18	10.50%	111.18	7.329%	7.346%	111.15	-4	3.305	Fair
FR0082	15-Sep-30	4.26	7.000%	99.13	7.238%	7.348%	98.73	-39	3.563	Dear
FR0087	15-Feb-31	4.68	6.500%	96.73	7.338%	7.355%	96.65	-7	3.869	Fair
<b>FR0109</b>	<b>15-Mar-31</b>	<b>4.76</b>	<b>5.875%</b>	<b>94.76</b>	<b>7.194%</b>	<b>7.357%</b>	<b>94.13</b>	<b>-64</b>	<b>3.998</b>	<b>Dear</b>
FR0085	15-Apr-31	4.84	7.750%	101.65	7.333%	7.358%	101.56	-9	3.943	Fair
FR0073	15-May-31	4.93	8.750%	106.19	7.228%	7.359%	105.65	-54	3.965	Dear
FR0054	15-Jul-31	5.09	9.500%	109.14	7.309%	7.361%	108.93	-21	3.913	Dear
FR0091	15-Apr-32	5.85	6.375%	95.95	7.236%	7.370%	95.33	-62	4.726	Dear
FR0058	15-Jun-32	6.01	8.250%	104.13	7.385%	7.372%	104.20	7	4.533	Fair
FR0074	15-Aug-32	6.18	7.500%	101.17	7.259%	7.374%	100.60	-56	4.774	Dear
FR0096	15-Feb-33	6.68	7.000%	98.18	7.347%	7.378%	98.02	-16	5.125	Dear
FR0065	15-May-33	6.93	6.625%	95.85	7.402%	7.380%	95.96	11	5.404	Cheap
FR0100	15-Feb-34	7.68	6.625%	96.36	7.251%	7.385%	95.60	-76	5.766	Dear
FR0068	15-Mar-34	7.76	8.375%	106.42	7.273%	7.385%	105.75	-67	5.613	Dear
FR0080	15-Jun-35	9.01	7.500%	101.08	7.334%	7.391%	100.70	-38	6.255	Dear
FR0103	15-Jul-35	9.10	6.750%	96.27	7.319%	7.392%	95.80	-47	6.465	Dear
<b>FR0108</b>	<b>15-Apr-36</b>	<b>9.85</b>	<b>6.500%</b>	<b>94.02</b>	<b>7.364%</b>	<b>7.395%</b>	<b>93.81</b>	<b>-21</b>	<b>6.999</b>	<b>Dear</b>
FR0072	15-May-36	9.93	8.250%	106.41	7.327%	7.395%	105.93	-48	6.776	Dear
FR0088	15-Jun-36	10.02	6.250%	92.22	7.364%	7.395%	92.00	-21	6.974	Dear
FR0045	15-May-37	10.93	9.750%	117.25	7.414%	7.398%	117.40	15	6.976	Cheap
FR0093	15-Jul-37	11.10	6.375%	92.58	7.366%	7.399%	92.34	-24	7.490	Dear
FR0075	15-May-38	11.93	7.500%	100.49	7.436%	7.401%	100.77	28	7.762	Cheap
FR0098	15-Jun-38	12.02	7.125%	97.03	7.505%	7.401%	97.83	80	7.629	Cheap
FR0050	15-Jul-38	12.10	10.50%	124.61	7.384%	7.401%	124.47	-14	7.135	Dear
FR0079	15-Apr-39	12.85	8.375%	107.51	7.453%	7.403%	107.95	44	7.891	Cheap
FR0083	15-Apr-40	13.85	7.500%	100.01	7.497%	7.405%	100.80	79	8.425	Cheap
<b>FR0106</b>	<b>15-Aug-40</b>	<b>14.19</b>	<b>7.125%</b>	<b>97.81</b>	<b>7.375%</b>	<b>7.405%</b>	<b>97.55</b>	<b>-26</b>	<b>8.566</b>	<b>Dear</b>
FR0057	15-May-41	14.93	9.500%	120.96	7.185%	7.407%	118.71	-226	8.519	Dear
FR0062	15-Apr-42	15.85	6.375%	90.10	7.449%	7.408%	90.45	35	9.412	Cheap
FR0092	15-Jun-42	16.02	7.125%	96.94	7.456%	7.408%	97.37	43	9.019	Cheap
FR0097	15-Jun-43	17.02	7.125%	96.93	7.447%	7.410%	97.27	34	9.308	Cheap
FR0067	15-Jul-43	17.10	8.750%	112.38	7.474%	7.410%	112.86	48	8.978	Cheap
<b>FR0107</b>	<b>15-Aug-45</b>	<b>19.19</b>	<b>7.125%</b>	<b>97.32</b>	<b>7.388%</b>	<b>7.412%</b>	<b>97.07</b>	<b>-24</b>	<b>10.01</b>	<b>Dear</b>
FR0076	15-May-48	21.94	7.375%	99.53	7.418%	7.414%	99.57	4	10.70	Fair
FR0089	15-Aug-51	25.19	6.875%	94.15	7.389%	7.416%	93.85	-30	11.25	Dear
FR0102	15-Jul-54	28.11	6.875%	93.95	7.388%	7.418%	93.62	-33	11.58	Dear
FR0105	15-Jul-64	38.12	6.875%	93.47	7.390%	7.421%	93.09	-37	12.42	Dear

Source: Bloomberg, Shinhan Sekuritas Indonesia & NSS Model Calculation

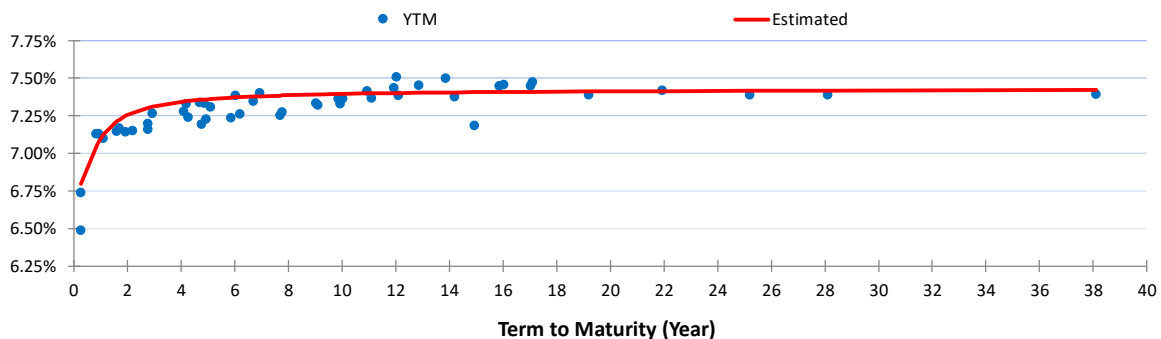



Research Team		
<b>Helmi Therik, FRM</b>	Head of Research	<a href="mailto:helmi@shinhan.com">helmi@shinhan.com</a>
<b>Billy Ibrahim Djaya</b>	Research Analyst	<a href="mailto:billy.ibrahim@shinhan.com">billy.ibrahim@shinhan.com</a>
<b>Muhammad Adra Wijasena</b>	Fixed Income Analyst	<a href="mailto:adra.wijasena@shinhan.com">adra.wijasena@shinhan.com</a>

Office
<p><b>PT. Shinhan Sekuritas Indonesia</b> Member of Indonesia Stock Exchange</p>
<p><b>Head Office :</b> Equity Tower Floor. 50 Sudirman Central Business District Lot 9 Jl. Jend. Sudirman Kav. 52-53 Senayan Jakarta 12920 Indonesia Telp.: (+62-21) 80869900 Fax : (+62-21) 22057925</p>

**Disclaimer:** All opinions and estimates included in this report constitute our judgments as of the date of this report and are subject to changes without notice. This information has been compiled from sources we believe to be reliable, but we do not hold ourselves responsible for its completeness or accuracy. It is not an offer to sell or solicitation of an offer to buy any securities. Clients should consider whether it is suitable for their particular circumstances before acting on any opinions and recommendations in this report. This report is distributed to our clients only, and any unauthorized use, duplication, or redistribution of this report is prohibited.